Soirée pyjama - Vendredi 21 janvier 2022
Médiathèque Livres y Médias de St Père en Retz
Séance de courts-métrages - 42 minutes

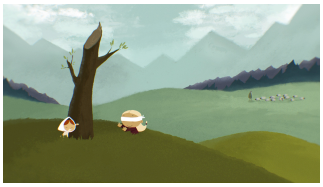

Moroshka
Polina Minchenok, 7'40, SoyuzMultFilm

Moroshka est une jeune fille courageuse, si courageuse qu'elle recueille dans sa grange un loup blessé qu'elle soigne et nourrit mais qu'elle doit aussi cacher aux autres habitants qui en ont trop peur.

Les Chaussures de Louis
Jean Géraud Blanc, Théo Jamin, Kayu Leung, Marion Philippe, 5'18, Ecole Mopa

Louis, un enfant autiste de 8 ans et demi arrive dans sa nouvelle école et va se présenter.

Dorothy la vagabonde
Emmanuelle Gorgiard, 8'42 , Vivement Lundi !

Rosine, Marguerite, Clarisse et Aglaé paissent tranquillement dans leur champ. Elles n'ont jamais eu l'occasion de partir à l'aventure et ne connaissent pas grand-chose du monde qui les entoure. Un beau matin de printemps, elles découvrent avec surprise une créature poilue dans leur prairie.

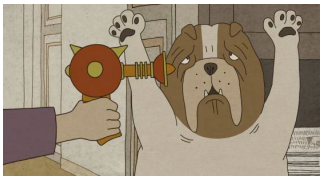

Merci mon chien
Nicolas Bianco-Levrin, Julie Rembauville, 7'30, Folimage SAS

Chaque soir à l'heure du repas, le chien Fifi se glisse sous la table pour lire le journal entre Papa, Maman, Thomas et Zoé. Ce soir là, l'ambiance est électrique, chacun n'en fait qu'à sa tête et la lecture devient compromise.

Le chant des grenouilles
Violaine Pasquet, 10'05, Isart Digital

C'est l'histoire d'un Bayou sombre et solitaire qui nous emmène au cœur des traditions New Orléans. L'histoire d'une musique qui donne la force de vivre dans une nature hostile et rude où l'injustice est maître de cérémonie...

Le bruit du gris
Stéphane Aubier, Vincent Patar, 3'08, Panique !

En plan fixe, le hall de la maison, grise et terne, de Cheval, Cowboy et Indien. Cowboy et ses comparses, plus allumés les uns que les autres, remplissent le lieu, lui donnant vie et couleur. Un empêcheur de tourner en rond vient tout foutre par terre.